Tenda

sua próxima conquista

Book de Investimento

Regional: CE

Projeto: Idealle Prime (Terreno 289)

Data Comitê: 17/11/2025

One Page – Idealle Prime

Cidade	Fortaleza	**Mancha de demanda**	CE - FOR - Fortaleza Centro-Sul
Regional	CE	**Cluster MPR**	3 - Verde
Cenário de Aprovação	Aprovação	**Tipo de Aprovação**	Consolidado
Fase Anterior	N/A		
Tipo de Comitê	Investimento	**Versão da VF**	Versão 1.0: Nov

[2]

Unidades (Fases)	753 (2)	**CA Máx | Proj**	4,0 | 2,6
Unidades com Vaga (%)	256 (34%)	**Escritura | Lançamento**	mar/27 | abr/27
Unidades com Varandas (%)	357 (47%)	**Tipologia**	F2E - Concreto

[1]

Valor Líquido do Terreno (% VGV	27.900 (14,0%)	**Un. Perm. Fís (% Ter)**	0 (0,0%)
Cash (Correção)	0 (N/A)	**%VGV Perm Fin Líquida (% Ter**	14,0% (100,0%)
Valor R$/m²	2.509	**VAR (%VGV)**	000 (0,0%)

Custo Construção (%VGV)	74.018 (37,1%)	**Indireto Unit.**	17.063
Prazo da Obra (meses)	18	**Torre Unit.**	60.900
Custo Total Unit. (LPU):	98.297 (LPU 96)	**Infra Unit.**	13.629
Início de Obra	out-27	**Fundação Unit.**	5.877

Preço Nominal Unit.	264.652	**VSO**	21
Preço Raso Unit.	239.556	**Referência**	VISION
Avaliação Unit.	281.992	**Renda (% em RET 1%)**	4.346 (0,0%)

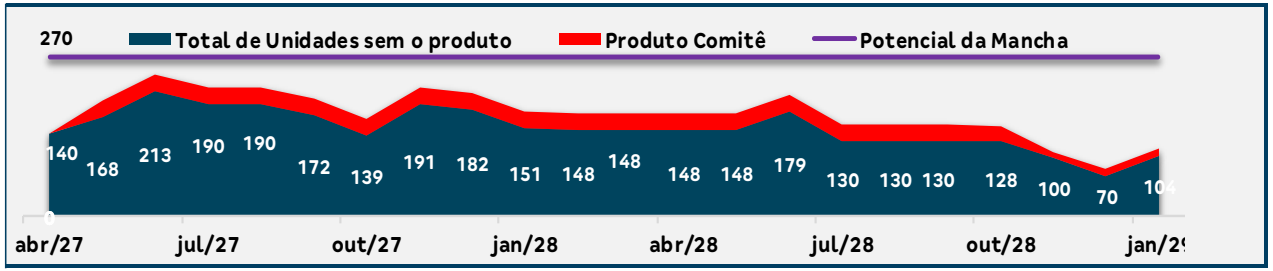

LI (Régua):	**20,5% (20,0%)**	**Margem Bruta Econômica:**	39,4%
LI Resiliência:	15,0% (N/A)	**Margem Rasa Econômica:**	32,4%
Margem Bruta REF:	43,1%	**Margem Contribuição Econômi**	27,9%
Margem Rasa REF:	**37,2%**	**Exposição (% VGV):**	14.685 (6,8%)
TIR:	121,7%	**VGV Total:**	**199.283**
Payback Contingente (21 m) :	**18 m/ (-3 m)**	**Ger. Caixa 12 meses (R$):**	(98)
Payback Consolidado:	19	**Ger. Caixa 24 meses (R$):**	(8.932)

Destaques

[1] Condições do Negócio:

Forma de pagamento: **100% Permuta Financeira;**
Valor do Negócio: R$ 26.560.346,17 conforme PVC assinada.
Na VF está sendo considerado um valor de **R$ 27.899.616,98 como Valor Líquido, correspondente ao preço de venda atualizado em relação a PVC assinada;*

14% do VGV Líquido do empreendimento.

Sendo o valor estimado de **R$ 26.560.346,17,** configura-se como **valor mínimo garantido.**
**Na hipótese de o Montante integral dos repasses de Participação não atingir o mínimo garantido no prazo de até12 meses a contar de expedição do habite-se do empreendimento, a PERMUTANTE poderá optar por receber da Compradora o valor remanescente em até 30 dias ou aguardar a comercialização das unidades.*

[2] Prazos Contratuais:

Prazo de conclusão dos estudos: 90 dias + 30 dias, contados da assinatura do contrato.
Previsão de assinatura da PVC até 21/11;
Prazo para aprovação em comitê: 150 dias corridos contados da assinatura da PVC;
Prazo para aprovação dos projetos junto aos órgãos públicos competentes e promoção da ECV: 18 meses contados da notificação confirmatória do negócio;
Prazo para lançamento: em até 90 dias corridos após a ECV do imóvel em favor da Tenda;

[3] Produto:

- O empreendimento será composto por **2 fases, 3 torres, T+17**, F2E Modular, totalizando **753 Uhs** no empreendimento;

- Produto contém varanda em todas as unidades de uma das faces (exceto térreo), totalizando **357 Uhs (47%).**

- Como **itens de lazer** possui: Piscina adulto e infantil, Salão de festas com churrasqueira Gourmet, Playbaby, Playkids, Churrasqueira Gourmet, Quadra gramada, Multiplaestação, Quadra de areia, Playpet, Praça de jogos, Redário, Pista de Caminhada, Praça dos sabores, brinquedoteca, Espaço Delivery com Minimarket e Fitness;

- Terreno com uma localização privilegiada, no **Centro** da cidade, próximo a orla (~1km), e vizinho de alguns dos bairros mais nobres da cidade (Aldeota e Praia de Iracema). Fácil acesso por corredores importantes da cidade (Avenidas Duque de Caxias, Avenida do Imperador, Avenida Presidente Castelo Branco);

Idealle Prime

Pareceres

Análise da Mancha e Implantação

Prospecção

Operações

Inteligência de Mercado

Financeiro

Anexo

Farol Pareceres – Idealle Prime

Área	Riscos Associados	Parecer	Criticidade
Jurídico	**a) Due Diligence do Imóvel - Em andamento**, previsão de conclusão em Dez/25: **i)** O negócio é celebrado com a empresa MCF PARTICIPAÇÕES e tem objeto os imóveis de matrículas nº 99.758 e 100.238 do Registro de Imóveis da 3ª Zona de Fortaleza/CE; **ii)** Os imóveis possuem ônus decorrentes de Alienação Fiduciária (99.758) e Hipoteca (100.238), as quais serão canceladas até 31/03/26, podendo ser antes, a pedido da Tenda, caso seja exigido na esteira de legalização; **iii)** Os imóveis estão submetidos ao regime de enfiteuse, sendo foreiros ao Patrimônio de São José (Igreja Católica), cabendo à vendedora o resgate da enfiteuse em 60d, contados do prazo de opção (90d da PVC). **iv)** A vendedora é promissária compradora dos imóveis e deverá transferi-los para si em até 60 dias, contados da PVC com a Tenda. Ressalta-se que a Tenda poderá sair do negócio caso os itens anteriores (ii, iii e iv) não sejam cumpridos pela vendedora no prazo previsto em contrato; **v)** As certidões de desapropriação, tombamento e natureza jurídica dos imóveis estão em processo de emissão pelos órgãos competentes. **b) Due Diligence dos pesquisados - Em andamento,** previsão de conclusão em Dez/25: **i)** O levantamento do patrimônio e passivo dos vendedores está em andamento; **ii)** Existem ações judiciais que se referem a atos societários da atual proprietária tabular dos imóveis (Gerardo Bastos Pneus), que por tratarem do patrimônio da empresa de maneira geral, incluem os imóveis pretendidos pela Tenda, mesmo que de maneira indireta. As ações estão sendo analisadas pelo Jurídico Imobiliário, cuja estratégia de mitigação de riscos será oportunamente apresentada; **iii)** Não foram verificados, até o presente momento, processos que envolvam pedido ou reconhecimento de grupo econômico ou de desconsideração da personalidade jurídica, que venham a trazer risco ao negócio jurídico almejado; **iv)** PVC validada pelas partes, com previsão de assinatura em novembro/25.	Ok com ressalvas	
Legalização	O empreendimento está atendendo a legislação vigente. O Plano Diretor está em processo de atualização e, de acordo com a minuta disponibilizada pela Câmara de Vereadores, o projeto atende os novos índices urbanísticos, mediante pagamento de Outorga Onerosa do Direito de Construir, que foi calculada e considerada nos custos pelo time de Prospecção. Viabilidade de esgoto ainda não emitida, mas projetista indicou que será possivel conectar em uma rede existente no entorno do empreendimento. Será necessário confirmar o ponto de conexão da rede de egoto, mediante emissão da viabilidade de Esgoto junto à CAGECE	Ok com ressalvas	
Produto	Sem riscos associados	Ok	
GETEC	Sem diretriz emitida para rede de esgoto, consideramos PV indicado pela regional para lançamento de esgoto, após a emissão da diretriz, caso seja indicado outro ponto, o custo deverá ser revisado; Não considerado custo de demolição de estrutura existente, ficando a cargo de prospecção.	Ok com ressalvas	
Logística	Sem riscos	Ok	
Inteligência de mercado	Preço Vision como Factível	Ok	
Comercial/Ciclo	O projeto fica localizado numa região mais residencial do centro de Fortaleza, se diferenciando do nosso outro terreno (Sena Parc) nesse sentido. Essa região possui uma boa perspectiva de lançamentos futuros. A precificação proposta se mostra atrativa, mesmo sendo em uma região nova de entrada para a Tenda. Portanto, acredita-se ser possível atingir o cenário proposto.	Ok	
Estudos Econômicos	Ok, sem riscos associados.	Ok	

Pareceres

Análise da Mancha e Implantação

Prospecção

Operações

Inteligência de Mercado

Financeiro

Anexo

Mancha de Demanda

MANCHAS DE DEMANDA
FOR – Fortaleza

Lançamento

1. Portal da Barra
2. Farol de Mucuripe
3. Viva Praia do Futuro
4. Reserva das Garças
5. Messejana Pq. Da Lagoa
6. Vista Del Sol
7. Vista Di Mari

LandBank

8. Vila Lisboa
9. Laguna Ville
10. Solar dos Ventos
11. Residencial Ecoville
12. Green Village
13. Vista Di Luna
14. Reserva Dos Bem-Te-Vis
15. Viver Fortaleza
16. Mirante Messejana
17. Una Sonata
18. Idealle Prime

Cluster MPR – (Comitê)

- Cluster 3 - Verde

Lançados LandBank Comitê

Macrolocalização

1. Praia de Iracema
2.Marina Park Hotel
3.Avenida Presidente Castelo Branco
4.Centro Cultural Dragão do Mar
5. Complexo Cultural Estação das Artes
6.Santa Casa de Misericórdia de Fortaleza
7.Mercado Central de Fortaleza
8.Catedral Metropolitana
9. Avenida do Imperador
10.Avenida Tristão Gonçalves
11.Praça do Ferreira
12.Estação Metrô de Fortaleza – Linha Sul
13.Terminal de Ônibus José de Alencar
14. Theatro José de Alencar
15.Departamento Nacional de Obras Contra a Seca
16.Avenida Duque de Caxias

PRODUTO

Empreendimento Idealle Prime Investimento

Informações Gerais – Condomínio Único		
Terreno	Área terreno	11.402,75m²
	Menor poligonal	11.118,25m²
	App/fna	Não/não
	Reserva de calçada/ melhoramento víario	Sim/não
	Área liquida	11.118,25m²
Diretrizes Urbanísticas	Zoneamento	ZEDUS CENTRO/TRECHO 01
	Ca máximo Total	4,00
	Ca projetado	2,63
	Gabarito máximo	T+26
Geral	Total uh	753
	Total de vagas exigido	128 (17%)
	Total de vagas projetado	Carro 157 (21%) | Moto 112 (15%)
Tipologia	Tipologia	Modular com elevador
	Gabarito	T+17
	Lâmina	03 14pp
	Área privativa	39,03m²
	Varanda	357uh (47%)
Condomínio	Unidade pcd	23
	Unidade lazer|técnica	03|00
	Torre	3
	Fase	2
Lazer	Lazer Interno	01-Brinquedoteca, 02-Espaço Delivery com Minimarket, 03-Fitness
	Lazer Externo	04-Praça de chegada, 05-Piscina adulto, 06-Piscina infantil, 07- Salão de festa com churrasqueira Gourmet, 08-PlayBaby, 09-PlayKids, 10-Churrasqueira Gourmet, 11-Quadra gramada P, 12-Multipla Estação, 13-Quadra de areia, 14- PlayPet, 15-Praça de jogos, 16-Redario, 17- Pista de caminhada, 18- Praça dos sabores

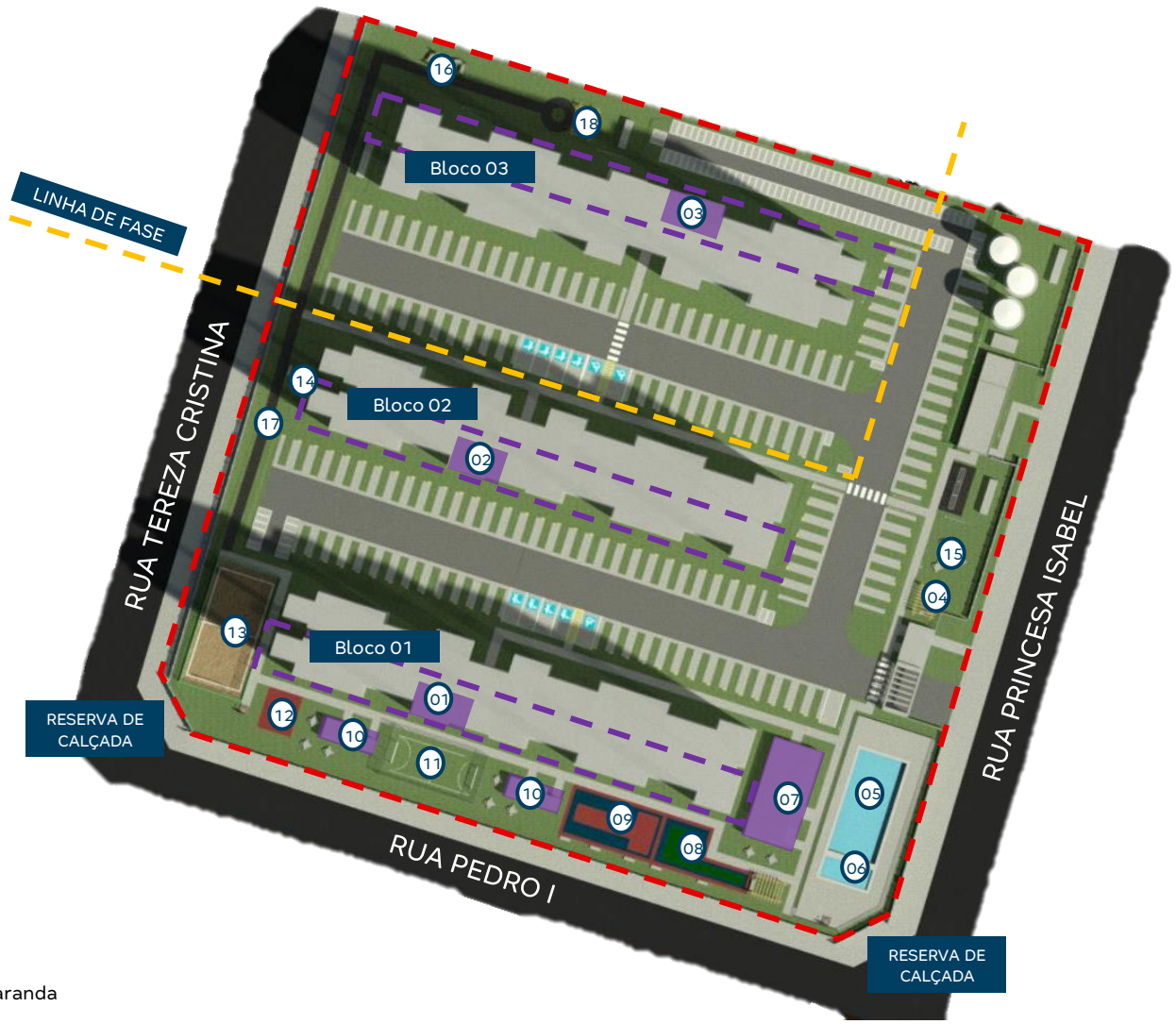

Varanda

PRODUTO

Empreendimento Idealle Prime Investimento

	Descrição	Criticidade	Observação
Usabilidade	**Acesso Empreendimento**		
	Percurso do pedestre até torre		
Diferencial produto	**Faixa de renda**	3	
	Prime	Sim	
	Supercondomínio	Não	
	Atributos Infra	Sim	Quadra de areia, piscina adulto e infantil, portaria com pórtico
	Atributos Torre	Sim	Varanda em uma face
	Edifício Garagem	Não	

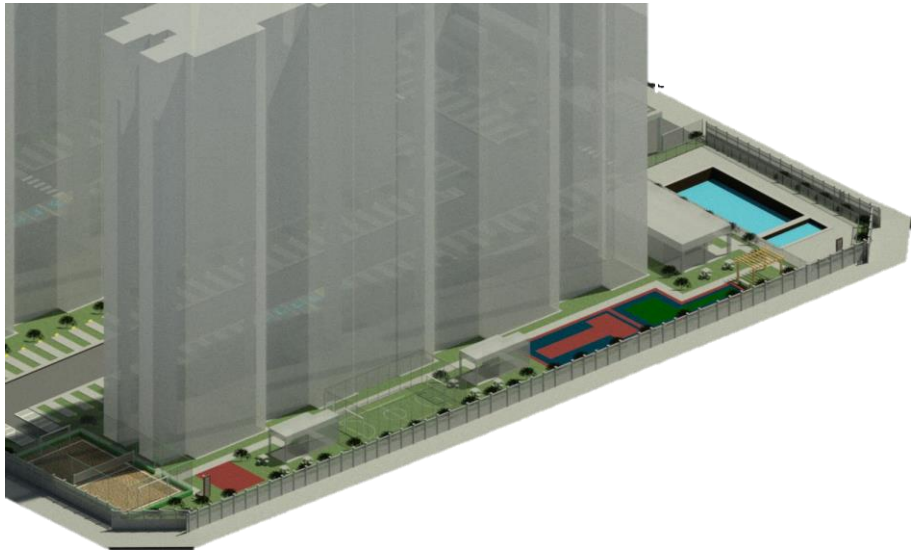

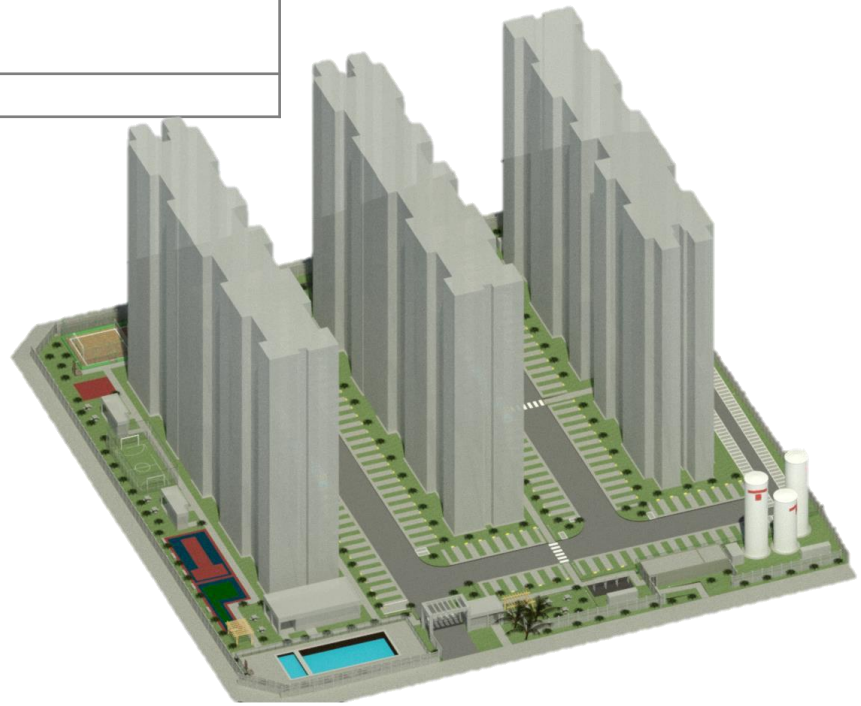

Pareceres

Análise da Mancha e Implantação

Prospecção

Operações

Inteligência de Mercado

Financeiro

Anexo

Condição do Negócio

- **PAGAMENTO DO TERRENO:**

- **Forma de pagamento**: **Permuta Financeira;**
- **Valor do Negócio**: **R$ 26.560.346,17** (Vinte e seis milhões, quinhentos e sessenta mil, trezentos e quarenta e seis reais e dezessete centavos) conforme PVC assinada.

Na VF está sendo considerado um valor de **R$ 27.899.616,98 (Vinte e sete milhões, oitocentos e noventa e nove mil, seiscentos e dezesseis reais e noventa e oito centavos) como Valor Líquido, correspondente ao preço de venda atualizado em relação a PVC assinada;*

- **Condições da Permuta Financeira**: **14%** do **VGV Líquido** do empreendimento, sendo o valor estimado de **R$ 26.560.346,17** configurado como **valor mínimo garantido**. Pagamento da primeira participação seguirá o prazo legal de carência da incorporação (6 meses).

**Na hipótese de o montante integral dos repasses de Participação recebidos pela a PERMUTANTE não atingir o Pagamento Mínimo Garantido no prazo de até 12 (doze) meses a contar da expedição do Habite-se do Empreendimento/lançamento, fica facultado a PERMUTANTE, mediante o envio de notificação formal e por escrito, optar por: (i) receber da COMPRADORA o saldo do Pagamento Mínimo Garantido a ser pago em parcela única 30 (trinta) dias contados da notificação, de modo que, por ocasião do aludido pagamento, a obrigação da COMPRADORA de pagamento do Preço será considerada adimplida e extinta para todos os fins e efeitos de direito; ou (ii) aguardar o término do pagamento dos recebíveis das unidades já comercializadas e/ou aguardar a comercialização das unidades ainda em estoque, com o que a PERMUTANTE declara expressa concordância e ciência, nada tendo a opor.*

- **Descontos**: Valor indicado acima já prevê os descontos referentes a Despesas de selling, marketing, impostos (PIS, COFINS, CSLL, IR), custos de venda, contingência e comissão de corretagem;
- **Correção/ajuste**: Não há previsão de correção do valor da permuta.

- **ANTECIPAÇÃO DE DESPESAS:**

- Caso a Tenda deseje realizar medidas necessárias à conclusão dos procedimentos indicados no item 10.6 (obrigações da terrenista), inclusive, pagamento de débitos, arcando com as despesas necessárias para a dita regularização e deduzindo todos os custos e despesas que incorrer da Participação acordada, sendo certo que o valor de tais despesas deverá ser acordado previamente com a Terrenista.
- Os valores pagos serão descontados das primeiras parcelas da Participação e serão atualizados *pro rata die*, com base na variação acumulada do IPCA, tomando-se como base o índice divulgado 02 meses antes da data do pagamento pela Tenda, e como índice-reajuste o divulgado 02 meses antes da data do efetivo reembolso.
- A Tenda poderá realizar o pagamento antecipado do IPTU incidente sobre o imóvel, a seu exclusivo critério, de forma a viabilizar os atos de legalização do empreendimento, regularização do imóvel perante o cartório competente, ou seja, a prática de todo e qualquer ato necessário ao lançamento temporâneo do empreendimento, o que fica autorizado desde já, dispensada nova anuência da Terrenista, devendo os valores desembolsados serem imediatamente informados à Terrenista. Nesse caso, a Terrenista poderá, a seu exclusivo critério: (a) reembolsar a Tenda no prazo de até 15 dias corridos; ou (b) autorizar que sejam descontados pela Tenda, corrigidos monetariamente nos termos anteriores, das primeiras parcelas da Participação a ser paga à Terrenista.

- **GARANTIAS:**

- Para a Permutante: O pagamento da participação será garantido por seguro garantia ou carta fiança, a escolha fica a exclusivo critério da Tenda (Na VF estamos considerando seguro de 0,4% a.a conforme cotações com o setor de Operações Estruturadas);
- Para a Tenda: Não aplicável.

Condição do Negócio

- **INTERMEDIAÇÃO IMOBILIÁRIA:**

- O valor fixo e irreajustável de **R$ 1.328.017,31** (Um milhão, trezentos e vinte e oito mil, dezessete reais e trinta e um centavos), correspondente a 5% do Valor do Terreno negociado no Contrato;
- Será pago em parcela única em até 30 dias da Lavratura e Outorga das Escrituras de Compra e Venda em favor da Tenda;

- **PRAZOS CONTRATUAIS:**

- Prazo de conclusão dos estudos: 90 dias prorrogáveis por mais 30 dias corridos, contados da assinatura do contrato. **Previsão de assinatura do contrato até o dia 21/11/2025, conclusão do prazo de estudos estimada: 21/03/2026;**
- Prazo para aprovação em comitê: 150 dias corridos contados da assinatura do contrato. **Conclusão do prazo de aprovação estimada: 20/04/2026**;
- Prazo para aprovação dos projetos junto aos órgãos públicos competentes e promoção da Lavratura da Escritura de Compra e Venda: 18 meses contados da notificação confirmatória do negócio;
- Prazo para lançamento do empreendimento: em até 90 dias corridos após a escritura pública de compra e venda do imóvel em favor da Tenda;

- **CONDIÇÕES RESOLUTIVAS:**

- Cláusula master de saída: O não aperfeiçoamento de uma ou mais das condições resolutivas abaixo:
  - Análise positiva da viabilidade técnica e/ou financeira do empreendimento;
  - Análise positiva da viabilidade comercial do empreendimento;
  - Não apuração de condições técnica e eventualmente impeditivas do imóvel;
  - Análise jurídica positiva da documentação elencada no Anexo I do contrato.

- **INFORMAÇÕES IMPORTANTES:**

- Obriga-se, ainda, a Terrenista, a promover os seguintes atos:
  - Apresentar no prazo de até 30 (trinta) dias contados da assinatura do contrato o extrato atualizado do saldo devedor do contrato garantido pela hipoteca registrada no R-1 e aditada no Av-2, da matrícula 100.238 do 3º Cartório de Imóveis de Fortaleza/CE, emitido pelo credor hipotecário, bem como do contrato garantido pela alienação fiduciária registrada no R-06, da matrícula 99.758, do mesmo cartório;
  - Apresentar no prazo de até 30 (trinta) dias contados da assinatura do contrato, CND – Certidão Negativa de Débitos emitida pelo Patrimônio de São José. Ou, caso não seja possível emiti-la, apresentar documento que indique a situação atual do direito de enfiteuse e o relatório de débitos atrelados ao imóvel;
  - Promover nas matrículas o registro da titularidade dos IMÓVEIS em nome da TERRENISTA, perante o cartório de registro de Imóveis competente, no prazo de até 60 (sessenta) dias contados da assinatura da promessa de permuta e prenotar o título aquisitivo perante o registro imobiliário no prazo de até 30 (trinta) dias contados da assinatura desta promessa de compra.

Condição do Negócio

- Providenciar no prazo de até 60 (sessenta) dias contados da assinatura do contrato: (i) a notificação da locatária para exercício do direito de preferência, por escrito, conforme modelo a ser fornecido pela Tenda, os quais deverão ser providenciados pela Terrenista e entregues à Tenda assinados pelo locatário e com firmas reconhecidas; (ii) a assinatura pela locatária de instrumento de renúncia ao direito de preferência, nele prevendo também a obrigação de desocupação do Imóvel em obediência ao prazo pactuado neste Contrato; (iii) autorização por escrito da Locatária para permissão de acesso da Tenda aos Imóveis, a fim de realizar os estudos necessários à aquisição dos mesmos, nos termos deste instrumento;
- Promover o efetivo resgate da enfiteuse incidente sobre os imóveis, bem como providenciar o respectivo registro imobiliário do aludido resgate, no prazo de 60 (sessenta) dias contados do término do prazo de opção indicado no item 05.1, a fim de comprovar a propriedade plena do bem. A Terrenista custeará as despesas necessárias para a prática dos referidos atos, tais como laudêmio, foros, custas, emolumentos e preço do resgate;
- Celebrar o distrato do contrato de locação atualmente existente, com regulamentação da desocupação por meio de termo de mútuo acordo, no prazo de 60 (sessenta) dias contados do término do prazo de opção indicado no item 05.1, deverá constar do distrato que a Locatária desocupará os IMÓVEIS em até 60 (sessenta) dias antes da data prevista para lavratura da escritura de Compra e Venda Definitiva dos Imóveis;
- Providenciar o cancelamento da hipoteca registrada n R-1 e aditada no Av-2, da matrícula 100.238 do 3º Cartório de Imóveis de Fortaleza/CE, em até 30 (trinta) dias contados da solicitação da Tenda, seja por quitação da dívida, seja por substituição dos imóveis dados em garantia perante a instituição financeira credora. A Tenda não poderá solicitar o referido cancelamento antes de 31 de março de 2026, salvo se i) a baixa da hipoteca for comprovadamente necessária para a legalização ou regularização dos IMÓVEIS e/ou do EMPREENDIMENTO perante os órgãos competentes, ou ii) for exigida pelos órgãos públicos competentes a anuência do credor hipotecário para a promoção de algum ato de legalização ou registro imobiliário necessário ao lançamento do empreendimento, a exemplo de retificação de área ou remembramento dos imóveis; ou iii) a Tenda antecipar a legalização do empreendimento, emitindo o alvará de construção antes de 31 de março de 2026. Nessas hipóteses, a Tenda poderá, a seu exclusivo critério, requerer à Terrenista que promova o cancelamento da hipoteca, o que deverá ser realizado pela Terrenista em até 30 (trinta) dias contados da solicitação;
- Providenciar o cancelamento da alienação fiduciária registrada no R-06, da matrícula 99.758, do 3º Cartório de Imóveis de Fortaleza/CE, em até 30 (trinta) dias contados da solicitação da Tenda, seja por quitação da dívida, seja por substituição dos imóveis dados em garantia perante a instituição financeira credora. A Tenda não poderá solicitar o referido cancelamento antes de 31 de março de 2026, salvo se i) a baixa da alienação fiduciária for comprovadamente necessária para a legalização ou regularização dos IMÓVEIS e/ou do EMPREENDIMENTO perante os órgãos competentes, ou ii) for exigida pelos órgãos públicos competentes a anuência do credor fiduciário para a promoção de algum ato de legalização ou registro imobiliário necessário ao lançamento do empreendimento, a exemplo de retificação de área ou remembramento dos imóveis; ou iii) a Tenda antecipar a legalização do empreendimento, emitindo o alvará de construção antes de 31 de março de 2026. Nessas hipóteses, a CONSTRUTORA poderá, a seu exclusivo critério, requerer à Terrenista que promova o cancelamento da alienação fiduciária, o que deverá ser realizado pela Terrenista em até 30 (trinta) dias contados da solicitação;
- Apresentar, no prazo de até 30 (trinta) dias contados da assinatura do Contrato, ata de reunião ou assembleia dos sócios da TERRENISTA, na qual conste a aprovação da alienação do IMÓVEL pelos cotistas, com a devida ratificação das premissas e condições ora pactuadas.

- Tendo em vista que está em discussão a mudança do Plano Diretor de Fortaleza e nesse terreno o zoneamento terá uma diminuição do índice de aproveitamento básico da zona, foi previsto em viabilidade financeira o valor da Outorga do Direito de Construir (R$ 468.144,71) necessária para aprovação do projeto caso haja a confirmação da mudança do referido zoneamento.
- Custo de demolição considerado de **R$ 1.100.000,00** conforme orçamento enviado pelo fornecedor parceiro Tenda.

Pareceres

Análise da Mancha e Implantação

Prospecção

Operações

Inteligência de Mercado

Financeiro

Anexo

Custo de Construção

	GERARDO BASTOS FASE 1 CEN01 | REV00	GERARDO BASTOS FASE 2 CEN01 | REV00	GERARDO BASTOS CEN01 | REV00 CONSOLIDADO	SENA PARC PRIME (TERRENO 587) CEN1 | R03	LUMIÊ (TERRENO 754) CEN01 | REV01
Torres	2	1	3	1	2
Unidades Construídas	504	252	756	216	310
Unidades Vendidas	502	251	753	214	309
Unidades por fase	502	251	502 | 251	214	
Condomínios (qta.)	1	1	1	1	1
Cidade	Fortaleza - CE	Fortaleza - CE	Fortaleza - CE	Fortaleza - CE	Fortaleza - CE
Produto / Selo	F2E MODULAR	F2E MODULAR	F2E MODULAR	F2E MODULAR	F2E MODULAR
Tipologia	2 Torres | T+17 | 14PP | CE3A	1 Torre | T+17 | 14PP | CE3A	3 Torres | T+17 | 14PP | CE3A	1 Torre | T+17 | 12PP | C2A	1 Torre | T+14 | 10PP | C1A
Tipologia				-	1 Torre | T+15 | 10PP | C2A
Atributos de projeto	Varanda | Piscina	Varanda	Varanda | Piscina	Varanda	Varanda | Piscina
Projeto Infra	AP	AP	AP	AP	AP
Projeto Torre	AP	AP	AP	AP	AP/ LO
Mês Base	novembro-25	novembro-25	novembro-25	45931	setembro-25
Incc	1.218,747	1.218,747	1.218,747	1.218,747	1.216,706
LVS	setembro-25	setembro-25	setembro-25	agosto-25	agosto-25
Indiretos	setembro-25	setembro-25	setembro-25	agosto-25	agosto-23
Base de Preço	LPU 96	LPU 96	LPU 96	LPU 95	LPU 95
Takt	2x2	2x2	2x2	2x2	2x2
Prazo (mês)	18	14	18 | 14	15	16
CUSTO TOTAL I	R$ / UND R$ 99.266	R$ / UND R$ 94.589	R$ / UND R$ 97.707	R$ / UND R$ 105.000	R$ / UND R$ 105.113
Indireto	R$ 16.925	R$ 17.339	R$ 17.063	R$ 23.988	R$ 21.254
Torre	R$ 60.896	R$ 60.908	R$ 60.900	R$ 58.345	R$ 55.935
Infra	R$ 15.333	R$ 10.221	R$ 13.629	R$ 16.227	R$ 17.340
Fundação	R$ 5.867	R$ 5.896	R$ 5.877	R$ 5.482	R$ 6.006
EEE					R$ 239
ETE					R$ 2.886
Contenção				R$ 248	
Terraplenagem	R$ 244	R$ 225	R$ 237	R$ 710	R$ 1.454
CUSTO TOTAL II	R$ 590	R$ 590	R$ 590	R$ 655	R$ 2.688
Urbanização	R$ 146	R$ 146	R$ 146	R$ 201	R$ 1.454
Drenagem	R$ 119	R$ 119	R$ 119	R$ 101	R$ 232
Extensão de Rede Elétrica	R$ 133	R$ 133	R$ 133	R$ 234	R$ 324
Extensão de Rede Hidráulica	R$ 191	R$ 191	R$ 191	R$ 120	R$ 678
CUSTO TOTAL III					
Incorridos					
CUSTO TOTAL IV					
Aprendizado					
CUSTO TOTAL V					R$ 181
Atualização por INCC					R$ 181
CUSTO TOTAL I+II	R$ 99.855	R$ 95.178	R$ 98.296	R$ 105.655	R$ 107.801
CUSTO TOTAL I AO IV	R$ 99.855	R$ 95.178	R$ 98.296	R$ 105.655	R$ 107.982

Custo de Construção

	GERARDO BASTOS CEN01 | REV00 CONSOLIDADO	SENA PARC PRIME (TERRENO 587) CEN1 | R03	
Torres	3	1	
Unidades Construídas	756	216	
Unidades Vendidas	753	214	
Unidades por fase	502 | 251	214	
Condomínios (qta.)	1	1	
Cidade	Fortaleza - CE	Fortaleza - CE	
Produto / Selo	F2E MODULAR	F2E MODULAR	
Tipologia	3 Torres | T+17 | 14PP | CE3A	1 Torre | T+17 | 12PP | C2A	
Atributos de projeto	Varanda | Piscina	Varanda	
Projeto Infra	AP	AP	
Projeto Torre	AP	AP	
Mês Base	novembro-25	outubro-25	
Incc	1218,75	1218,75	
LVS	setembro-25	agosto-25	
Indiretos	setembro-25	agosto-25	
Base de Preço	LPU 96	LPU 95	
Takt	2x2	2x2	
Prazo (mês)	18 | 14	15	
CUSTO TOTAL I	R$ / UND R$ 97.707	R$ / UND R$ 105.000	DIF -R$ 7.293
Indireto	R$ 17.063	R$ 23.988	-R$ 6.924
Torre	R$ 60.900	R$ 58.345	R$ 2.555
Infra	R$ 13.629	R$ 16.227	-R$ 2.598
Fundação	R$ 5.877	R$ 5.482	R$ 395
EEE	R$ 0	R$ 0	R$ 0
ETE	R$ 0	R$ 0	R$ 0
Contenção	R$ 0	R$ 248	-R$ 248
Terrapplenagem	R$ 237	R$ 710	-R$ 473
CUSTO TOTAL II	R$ 590	R$ 655	-R$ 65
Urbanização	R$ 146	R$ 201	-R$ 55
Drenagem	R$ 119	R$ 101	R$ 19
Extensão de Rede Eletrica	R$ 133	R$ 234	-R$ 101
Extensão de Rede Hidráulica	R$ 191	R$ 120	R$ 71
CUSTO TOTAL III	R$ 0	R$ 0	R$ 0
Incorridos	R$ 0	R$ 0	R$ 0
CUSTO TOTAL IV	R$ 0	R$ 0	R$ 0
Aprendizado	R$ 0	R$ 0	R$ 0
CUSTO TOTAL V	R$ 0	R$ 0	R$ 0
Atualização por INCC	R$ 0	R$ 0	R$ 0
CUSTO TOTAL	R$ 98.296	R$ 105.655	-R$ 7.359

INDIRETOS (Diluição de unidades)
-2.235 | G11 – Serviços Técnicos
-1.838 | G14 – Administração
-461 | G15 – Canteiro
-359 | G16 – SSO
-1.227 | G17 – Operações (Rateio compra grua/ Balancim elétrico)
-269 | G18 – Ensaios
-407 | G19 – Limpeza

TORRE
+676 | Aço (Tipologia PCT x CDW | Preço LPU 95 x 96)
Tipologia CDW - Taxa de aço = 60 kg/m³ - 14PP T+17
Tipologia PCT - Taxa de aço = 40 kg/m³ - 12PP T+17
-2.094 | Concreto (Tipologia PCT x CDW)
Tipologia CDW - Taxa de concreto = 11,86 m³/uh
Tipologia PCT - Taxa de concreto = 14,72 m³/uh
+2.028 | Drywall (Tipologia CDW)
+228 | Outros revestimento – Parede (Preço/ Quantitativo)
+356 | Esquadria de ferro (Porta shaft elétrica)
+376 | Instalações elétrica e hidráulica (LVS fev/25 x LVS set/25)
-256 | Pintura (Quantitativo)
+1.045 | Elevador (Preço – Cotação Otis)
Gerardo: 12 elevadores – R$ 319.000,00/ elevador
Sena: 3 elevadores – R$ 290.000,00/ elevador

INFRA
-154 | Muro de divisa (Projeto)
-465 | Esquadria de ferro (Projeto: Guarda-corpo para rampa)
-1.399 | Reservatório Metálico
Gerardo: 2 unid. Ø 3,80 H=14,70 m; 1 unid. Ø 3,80 H=10,20 m
Sena: 1 unid. Ø 3,80 H=4,80 m; 1 unid. Ø 3,80 H=8,90 m
-426 | Anexos (Projeto/ diluição unidades)

FUNDAÇÃO
+395 | Projeto
Gerardo: Ø50,60,70 cm – H = 17m – Lajão: taxa de aço = 110 kg/m³
Sena: Ø50,60,70 cm – H = 14m – Lajão: taxa de aço = 80 kg/m³

TERRAPLENAGEM
-473| Projeto
Gerardo: Corte – 218 m³; Aterro – 1.700 m³
Sena: Corte – 445 m³; Aterro – 1.930 m³

Operações

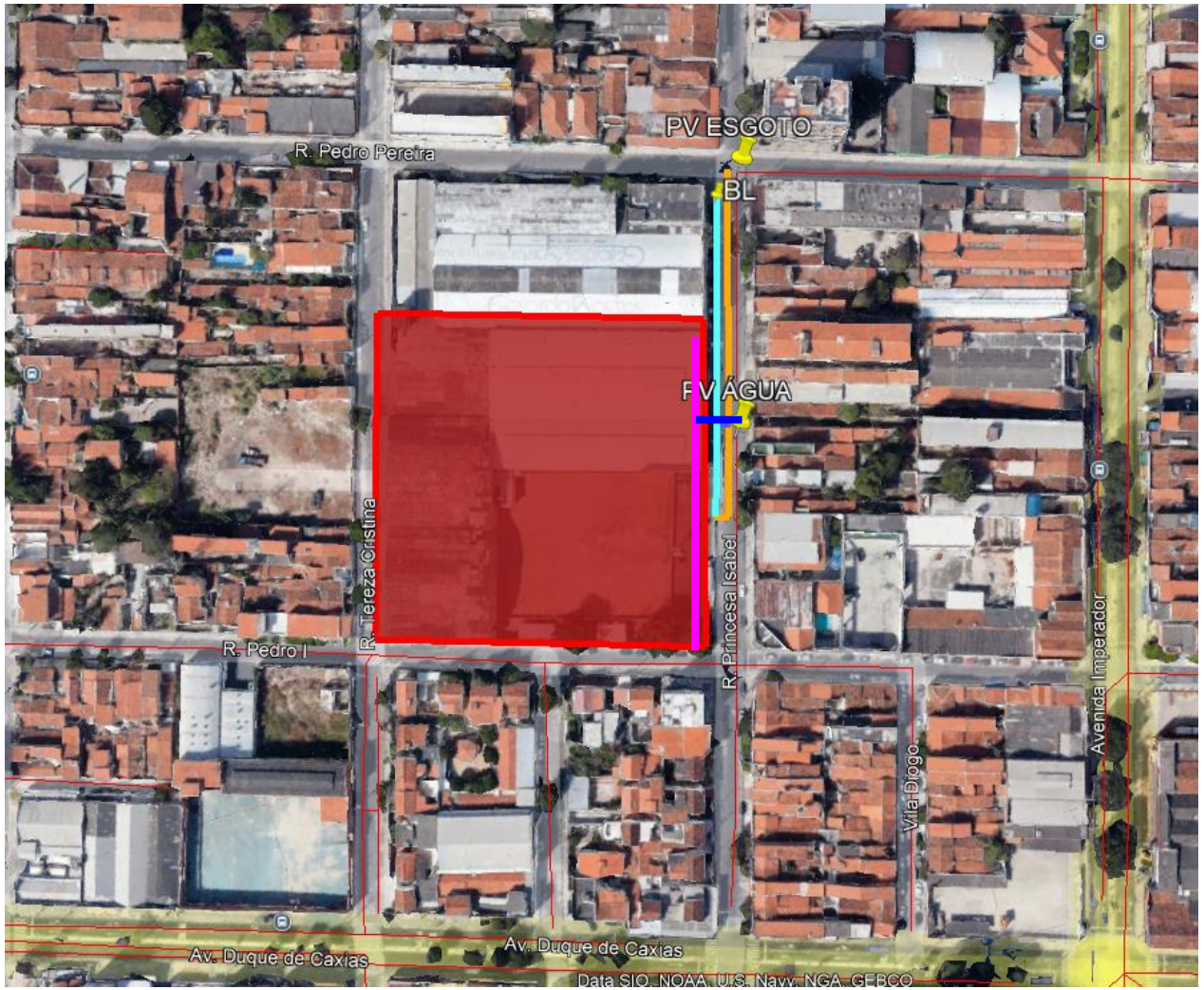

SISTEMA DE ABASTECIMENTO DE ÁGUA
Existe viabilidade técnica para abastecimento de água.

SISTEMA DE ESGOTAMENTO SANITÁRIO
Sem viabilidade emitida. Conforme alinhado com a regional, considerando 125 m de extensão de rede esgoto, até o PV indicado no cruzamento das ruas Pedro Pereira e Princesa Isabel. Necessário a execução de extensão de rede com 85m aproximadamente.

SISTEMA DE DRENAGEM
Descarte na rede pública na rua Princesa Isabel.

SISTEMA DE ABASTECIMENTO DE GÁS
Abastecimento por GLP.

SISTEMA DE ABASTECIMENTO ELÉTRICO
Existe viabilidade técnica.

TERRENO

URBANIZAÇÃO
Considerado trecho de reconstituição de passeio na testada do terreno.

Operações

Matriz Risco Concessionária	
Água	Nível 3
Esgoto	Nível 4
Drenagem	NA
Elétrica	Nível 3
Gás	NA
Urbanização	NA

LEGENDA		
Nível	Tipo	Status
1	Com Diretriz	Conclusiva
2		Conclusiva com projeto aprovado
3		Conclusiva sem projeto aprovado
4		Não Conclusiva
5	Sem Diretriz	-
NA	-	Não aplicável

Água:
- Viabilidade emitida em 10/2025, com validade em 10/2026.

Esgoto:
- Sem viabilidade emitida.

Drenagem:
- Não se aplica.

Elétrica:
- Não se aplica.

Gás:
- Empreendimento com GLP.

Urbanização:
- Considerando trecho de recomposição de passeio na testada do terreno

Fundação:
- Realizada campanha de sondagem contemplando 8 furos.
- Considerada Estaca Hélice, com diâmetros de 50,60,70 e profundidade de 17m.

Pareceres

Análise da Mancha e Implantação

Prospecção

Operações

Inteligência de Mercado

Financeiro

Anexo

Demanda e Distribuição da Mancha

Potencial de Demanda			Lançados		Lanç + Landbank	
Mancha	CÓD.	Shr.	ANO	MÊS	ANO	MÊS
Fortaleza	FOR	31%	2.703	225	3.243	270

Faixas MCMV	Empreendimento	Renda	Lançamento	abr/27	mai/27	jun/27	jul/27	ago/27	set/27	out/27	nov/27	dez/27	jan/28	fev/28	mar/28	abr/28	mai/28	jun/28	jul/28	ago/28	set/28	out/28	nov/28	dez/28	jan/29
Faixa 2	Solar Dos Ventos	3.502	dez-25	26	26	23																			
Faixa 2	Mirante Messejana	3.927	mai-26	25	25	25	25	25	25	25	25	16													
Faixa 1	Vila Lisboa	2.506	jul-26	24	24	24	24	24	12																
Faixa 2	Una Sonata	3.368	ago-26	27	27	27	27	27	21																
Faixa 1	Laguna Ville F2	2.328	nov-26	18	18	18	18	18	18	18	18	18	3												
Faixa 2	Vista Di Luna	3.627	nov-26	20	20	20	20	20	20	20	20	20	20	20	20	20	20	3							
Faixa 2	**Idealle Prime - F1**	**4.287**	**abr-27**		**28**	**28**	**28**	**28**	**28**	**28**	**28**	**28**	**28**	**28**	**28**	**28**	**28**	**28**	**28**	**28**	**28**	**26**			
Faixa 2	**Idealle Prime - F2**	**4.287**	**out-28**																				**11**	**11**	**11**
Faixa 1	Viver Fortaleza I	2.137	mai-27			48	48	48	48	48	48	48	48	48	48	48	48	46							
Faixa 1	Reserva Dos Bem Te Vis	2.199	out-27								25	25	25	25	25	25	25	25	25	25	25	25	23		
Faixa 1	Green Village I	2.262	out-27								27	27	27	27	27	27	27	27	27	27	27	27	27	4	
Faixa 1	Viver Fortaleza II	2.129	mai-28															50	50	50	50	50	50	50	50
Faixa 1	Green Village II	2.456	nov-28																					16	16
Faixa 1	Viver Fortaleza III	2.136	dez-28																						38
Total de Vendas Lançados				**0**	**0**	**0**	**0**	**0**	**0**	**0**	**0**	**0**	**0**	**0**	**0**	**0**	**0**	**0**	**0**	**0**	**0**	**0**	**0**	**0**	**0**
Total de Vendas Lançados + Landbank				**140**	**168**	**213**	**190**	**190**	**172**	**139**	**191**	**182**	**151**	**148**	**148**	**148**	**148**	**179**	**130**	**130**	**130**	**128**	**111**	**81**	**115**
Total Mancha | Faixa 1				*30%*	*25%*	*42%*	*47%*	*47%*	*45%*	*47%*	*62%*	*65%*	*68%*	*68%*	*68%*	*68%*	*68%*	*83%*	*78%*	*78%*	*78%*	*80%*	*90%*	*86%*	*90%*
Total Mancha | Faixa 2				*70%*	*75%*	*58%*	*53%*	*53%*	*55%*	*53%*	*38%*	*35%*	*32%*	*32%*	*32%*	*32%*	*32%*	*17%*	*22%*	*22%*	*22%*	*20%*	*10%*	*14%*	*10%*
Total Mancha | Faixa 3				*0%*	*0%*	*0%*	*0%*	*0%*	*0%*	*0%*	*0%*	*0%*	*0%*	*0%*	*0%*	*0%*	*0%*	*0%*	*0%*	*0%*	*0%*	*0%*	*0%*	*0%*	*0%*

Parecer de I.M sobre a mancha:

O projeto analisado em comitê está em linha com o potencial teórico de demanda calculado para a mancha. (Total Lanç + Landbank)

Canibalização:

Sem Risco de Canibalização

Idealle Prime | Mapa Concorrência

		Idealle Prime	M. Lar Kennedy
		TENDA	M. Lar
	Distância Tenda (km)		2,41km
Região 1 Km	População	26.044	42.041
	Dens. Demográfica	8.343	13.468
	Renda (R$)	4.888	6.666
	Classe Social	C1 (de R$ 3.1K a 5.4K)	C1 (de R$ 3.1K a 5.4K)
	PEA Dia	60.613	31.150
Quantitativo	Lançamento	abr/27	fev/25
	Unidades	502	410
	Estoque	502	179
	VSO	28	29
	Stockout	18	6
Qualitativo	Condomínios	1	1
	Torres	3	2
	Gabarito	T+17	T+23
	Plantas (m²)	39,03m²	62m² e 68m² e 76m² e 50m²
	Tipologia	2 Dorms	2 Dorms
	Opções	Não	Garden
	Varanda	Sim	Sim
	Vagas	34% de Vagas	100% de Vaga
	Lazer	Piscina Adulto e Infantil, Churrasqueira Gourmet, Salão de Festas com Churrasqueira Gourmet, Quadra Gramada, Quadra de Areia, Pista de Caminhada, Playkids, Playbaby, Multiplaestação, Playpet, Fitness Interno, Espaço Delivery, Minimarket e Brinquedoteca.	Tem Sacada, Tem Garden, Brinquedoteca, Fitness Center, Lounge, Mercado, Pet Place, Piscina, Piscina infantil, Playground, Quadra, Sacada,

Diagnóstico Concorrência

- A maioria dos lançamentos da região são de empreendimentos das faixas 3 e 4 do MCMV.
- A concorrência mapeada performa em um target de preço e renda acima do estimado para o produto Tenda.

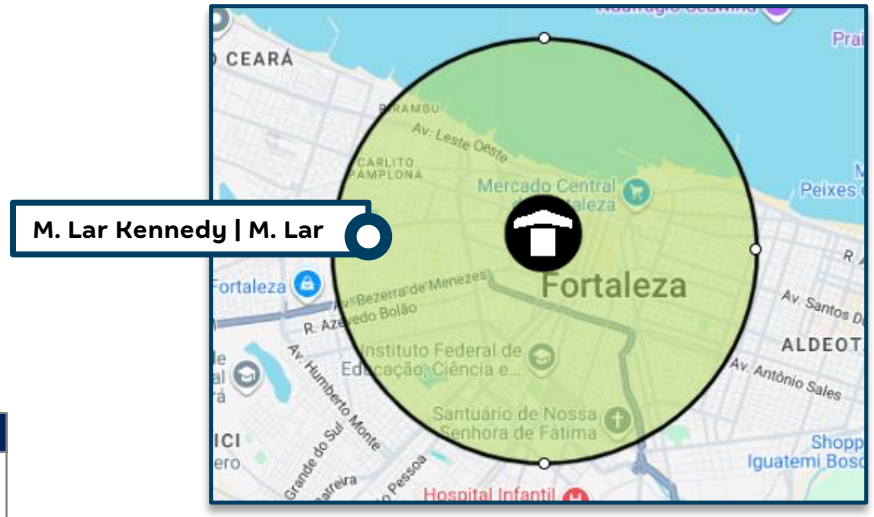

Farol Renda
Acima de 300
Entre 0 e 300
Abaixo de 0

-	Idealle Prime					M. Lar Kennedy				
Tipologias	Avaliação	Preço Nominal	CEF	Renda	% Unidades	Preço Nominal	CEF	Renda	Dif	Farol
Uh Tipo	274.509	249.405	195.679	3.782	53%	-	-	-	-	-
Com Varanda	281.169	257.348	202.533	4.399	25%	-	-	-	-	-
Com Varanda + Vg Moto	290.624	261.199	204.398	4.581	6%	-	-	-	-	-
Com Varanda + Vg Carro	295.989	287.510	228.361	5.604	17%	371.400	297.120	7.200	-1.596	●
Com Varanda + Vg Carro - 3 Quartos	-	-	-	-	-	468.465	374.772	11.100	-	-

Simulação de Preço

Informações Viabilidade

Projeto:	Idealle Prime							
Tipo:	**Uh Tipo**		**Com Varanda**		**Com Varanda + Vg Moto**		**Com Varanda + Vg Carro**	
Método	**Vision**		**Vision**		**Vision**		**Vision**	
Avaliação	274.509		281.169		290.624		295.989	
Renda Inicial (VF)	3.782		4.399		4.581		5.604	
Renda Final*	-		-		-		-	
% RET1	0%		0%		0%		0%	
Tipo:	**VF**	**R$**	**VF**	**R$**	**VF**	**R$**	**VF**	**R$**
Ato	0,97	3.720	0,86	3.808	0,84	3.898	0,80	4.536
FGTS	0,72	2.761	0,65	2.909	0,66	3.042	0,60	3.425
Financiamento	96,41%	189.563	96,98%	198.014	97,19%	201.355	97,96%	224.936
Subsídio	171,31%	3.354	140,59%	1.610	0,00%	0	0,00%	0
Prazo de Pró-soluto	23	23	23	23	23	23	23	23
Pró-Soluto	81,09%	25.628	72,37%	26.604	73,93%	28.302	63,91%	29.930
Preço Raso (RS)	225.026	225.026	232.945	232.945	236.598	236.598	262.827	262.827
TCD	63,95%	24.379	55,03%	24.403	53,28%	24.601	43,70%	24.683
VSO	15	15	7	7	2	2	4	4
Preço de Venda	**246.664**	**246.664**	**254.520**	**254.520**	**258.329**	**258.329**	**284.351**	**284.351**
Elasticidade	1,111%	1,111%	1,111%	1,111%	1,111%	1,111%	1,111%	1,111%
Preço de Venda Final	**249.405**	**249.405**	**257.348**	**257.348**	**261.199**	**261.199**	**287.510**	**287.510**
Preço Raso (R$)	**225.026**		**232.945**		**236.598**		**262.827**	
% de Raso	**90,23%**		**90,52%**		**90,58%**		**91,41%**	
BP25 - Não Inflacionado	**-**		**-**		**-**		**-**	
BP25 - Inflacionado	**-**		**-**		**-**		**-**	

Análise de Preço

Informações Viabilidade

Projeto:	Idealle Prime	
Tipo:	**Faixa 2**	
Método	**Vision**	
Avaliação	280.693	
Renda Inicial (VF)	4.287	
Renda Final*	-	
Tipo:	**VF**	**R$**
Ato	0,91	3.889
FGTS	0,68	2.925
Financiamento	96,85%	198.268
Subsídio	125,10%	2.165
Prazo de Pró-soluto	23	23
Pró-Soluto	75,63%	26.745
Preço Raso (RS)	233.992	233.992
TCD	57,72%	24.449
VSO	28	28
Preço de Venda	**255.569**	**255.569**
Elasticidade	1,111%	1,111%
Preço de Venda Final	**258.440**	**258.440**
Preço Raso (R$)	**233.992**	
% de Raso	**90,54%**	
Raso Todas as Fases	**239.556**	
Nominal Todas as Fases	**264.652**	

1

Análise de Riscos | Farol IM

IM avalia o Preço Vision como **factível**.

1) I.M está de acordo com o preço Vision. O Idealle Prime está localizado próximo ao centro de Fortaleza, uma área amplamente atendida por comércio, serviços e infraestrutura urbana.

A concorrência mapeada na região opera com targets de preço e renda superiores aos considerados no parecer. Os empreendimentos lançados no entorno estão, em sua maioria, concentrados nas faixas 3 e 4 do MCMV, o que reforça a vantagem competitiva do projeto Tenda, que terá boa parte de suas unidades posicionada na faixa 2, atendendo um público com menor oferta na região.

		Preço Real				Preço Norm. (23m)	
	Avaliação	Preço Raso	Renda Mediana	VSO	PSOL	Δ PSOL	Preço Raso
Msj. Parque da Lagoa	206.666	179.120	2.380	83	21	1.347	180.468
Reserva Das Garças 2	210.845	181.255	2.513	18	17	3.919	185.174
Portal Da Barra	233.743	200.560	3.075	24	16	6.297	206.857
Resid. Farol Do Mucuripe	245.642	217.141	4.000	24	23	0	217.141
Vista Del Sol	249.643	224.495	4.287	19	25	-1.853	222.642
Idealle Prime	280.693	233.992	4.287	28	23	0	233.992
Vista Di Mari	263.850	250.599	9.766	6	23	0	250.599

Resumo de Preços

Vision

Nome Fase	Tipologia	Renda	Ato	FGTS	Cond.	Subsídio	PSOL	TCD	VSO	Nom. Pré	Avali.	Elast.	Nom. Pós	Raso Pós	PSOL (m)	RET1
Idealle Prime - F2	Uh Tipo	3.782	0,97	0,72	97,5%	171,3%	87,3%	68,9%	6	242.256	274.509	8,8889%	263.790	237.536	19	0%
Idealle Prime - F2	Com Varanda	4.399	0,86	0,65	98,2%	140,6%	77,9%	59,3%	2	249.944	286.624	8,8889%	272.162	245.881	19	0%
Idealle Prime - F2	Com Varanda + Vg Moto	4.581	0,84	0,66	98,6%	0,0%	79,6%	57,4%	3	253.461	290.624	8,8889%	275.991	249.497	19	0%
Idealle Prime - F2	Com Varanda + Vg Carro	5.604	0,80	0,60	99,6%	0,0%	68,8%	47,1%	3	279.203	295.989	8,8889%	304.021	277.439	19	0%

Percepção Comercial

Parecer: O projeto fica localizado numa região mais residencial do centro de Fortaleza, se diferenciando do nosso outro terreno (Sena Parc) nesse sentido. Essa região possui uma boa perspectiva de lançamentos futuros. A precificação proposta se mostra atrativa, mesmo sendo em uma região nova de entrada para a Tenda. Portanto, acredita-se ser possível atingir o cenário proposto.

Pareceres

Análise da Mancha e Implantação

Prospecção

Operações

Inteligência de Mercado

Financeiro

Anexo

Informações Gerais

Idealle Prime - CE - Fortaleza Capital

Datas e Prazos

	Compra	Lançamento	Início Obra	Término Obra	LÇTO até IO	IO até TO	Chaves	LÇTO até Chaves
Consolidado	mar-26							
I.P. F1 s/ vaga s/ varanda		abr-27	out-27	abr-29	6 meses	18 meses	abr-30	36 meses
I.P. F1 s/ vaga c/ varanda		abr-27	out-27	abr-29	6 meses	18 meses	abr-30	36 meses
I.P. F1 c/ moto c/ varanda		abr-27	out-27	abr-29	6 meses	18 meses	abr-30	36 meses
I.P. F1 c/ carro c/ varanda		abr-27	out-27	abr-29	6 meses	18 meses	abr-30	36 meses
I.P. F2 s/ vaga s/ varanda		out-28	abr-29	jun-30	6 meses	14 meses	out-31	36 meses
I.P. F2 c/ moto s/ varanda		out-28	abr-29	jun-30	6 meses	14 meses	out-31	36 meses
I.P. F2 c/ moto c/ varanda		out-28	abr-29	jun-30	6 meses	14 meses	out-31	36 meses
I.P. F2 c/ carro c/ varanda		out-28	abr-29	jun-30	6 meses	14 meses	out-31	36 meses

Terreno e Incorridos

TOTAL (R$ + Perm.):	27,90 MM	**Incorrido Terreno:**	0,00 MM	**Área do Terreno (100%):**	11.403 m²	**Área Líquida do Terreno:**	11.118 m²
Cash:	0,00 MM	**Nº de Parcelas Cash :**	0	**Custo de terreno m²:**	2.446,7	**Custo de terreno m² Área Líquida:**	2.509,4
Permuta Financeira:	27,90 MM (14,00%)			**VaR 25 (R$ mil):**	0	**Fração Terreno/Terreno + Custo Obra (%VGV):**	14,0% / 51,1%
Permuta Física:	0,00 MM (0,00%)			**VaR 26 (R$ mil):**	0	**CA Máx/Proj.**	4,0 / 2,6
Ato / %VGV:	0,00 MM / 0,0%			**Incorrido de Construção:**	0,00 MM	**Incorridos de Incorporação:**	0,09 MM

Vendas

Fases	Nº Pavimentos	Preço Raso Unit.	Qtde	Preço Unit.	Aval. CEF	Cond. Parcela	% Pró-soluto	% TCD
I.P. F1 s/ vaga s/ varanda	T+17	225.026	264	249.405	274.509	96,4%	81,1%	63,9%
I.P. F1 s/ vaga c/ varanda	T+17	232.945	125	257.348	281.169	97,0%	72,4%	55,0%
I.P. F1 c/ moto c/ varanda	T+17	236.598	29	261.199	290.624	97,2%	73,9%	53,3%
I.P. F1 c/ carro c/ varanda	T+17	262.827	84	287.510	295.989	98,0%	63,9%	43,7%
I.P. F2 s/ vaga s/ varanda	T+17	237.536	108	263.790	274.509	97,5%	87,3%	68,9%
I.P. F2 c/ moto s/ varanda	T+17	245.881	24	272.162	286.624	98,2%	77,9%	59,3%
I.P. F2 c/ moto c/ varanda	T+17	249.497	59	275.991	290.624	98,6%	79,6%	57,4%
I.P. F2 c/ carro c/ varanda	T+17	277.439	60	304.021	295.989	99,6%	68,8%	47,1%

Unidades Totais:	753	**Preço Médio:**	264.652	**Renda Média:**	4.346	**ITBI+Emol. Unit. Médio:**	6.816
Unidades Tenda:	753	**Avaliação Média:**	281.992	**Ato:**	3.917 (0,9 Salários)	**Custo do Ciclo Unit.:**	23.296
VSO:	21 Unidades	**VGV Total:**	199.282.978	**FGTS:**	2.949 (0,68 Salários)	**Preço Raso Médio:**	239.556
RET Médio:	4,0%	**VGV Tenda:**	199.282.978	**% em RET 1%:**	0%	**Adc. Tx. de Aceleração Médio:**	700

Construção

Custo Total Unit.:	98.297	**Eventuais:**	4,00%	**Área priv (m²):**	39,03	**Gape / Mês Unit.:**	11,08

Resultado

LI (R$):	**23.671.856**	**LI:**	**20,46%**	**Exposição de Caixa (R$):**	**14.685.043**	**Margem Bruta Econômica:**	**39,44%**
TIR:	**121,73%**	**LI Aprovação:**	**20,00%**	**Ger. Caixa 12 meses (R$):**	**(97.562)**	**Margem Bruta REF:**	**43,12%**
Exposição de Caixa:	**6,79%**	**Δ LI:**	**0,46%**	**Ger. Caixa 24 meses (R$):**	**(8.932.370)**	**Margem Rasa Econômica:**	**32,40%**
Payback Contingente (21 m):	**18 m/ (-3 m)**	**LI Resiliência:**	**14,99%**	**Ger. Caixa Marginal (R$):**	**55.138.033**	**Margem Rasa REF:**	**37,17%**
Payback Consolidado:	**19 meses**					**Margem de Contribuição Econômica:**	**27,85%**

DRE (Consolidado)

R$ Mil - Valores Nominais - Compra	Idealle Prime		I.P. F1 s/ vaga s/ varanda		I.P. F1 s/ vaga c/ varanda		I.P. F1 c/ moto c/ varanda		I.P. F1 c/ carro c/ varanda		I.P. F2 s/ vaga s/ varanda		I.P. F2 c/ moto s/ varanda		I.P. F2 c/ moto c/ varanda		I.P. F2 c/ carro c/ varanda	
	Nominal	%	Nominal	%	Nominal	%	Nominal	%	Nominal	%	Nominal	%	Nominal	%	Nominal	%	Nominal	%
Receita	216.329	100,0%	69.799	100,0%	34.069	100,0%	8.052	100,0%	25.439	100,0%	32.406	100,0%	7.494	100,0%	18.418	100,0%	20.652	100,0%
PIS/COFINS	(4.746)	2,2%	(1.531)	2,2%	(747)	2,2%	(177)	2,2%	(558)	2,2%	(711)	2,2%	(164)	2,2%	(404)	2,2%	(453)	2,2%
Custo Total	(128.139)	60,6%	(43.862)	64,3%	(20.879)	62,7%	(4.880)	62,0%	(14.412)	57,9%	(18.763)	59,2%	(4.216)	57,5%	(10.331)	57,4%	(10.795)	53,4%
Custo Terreno	(30.286)	14,3%	(9.772)	14,3%	(4.770)	14,3%	(1.127)	14,3%	(3.562)	14,3%	(4.537)	14,3%	(1.049)	14,3%	(2.579)	14,3%	(2.891)	14,3%
Custo Relacionados a Terreno	(3.742)	1,8%	(1.253)	1,8%	(605)	1,8%	(142)	1,8%	(437)	1,8%	(545)	1,7%	(123)	1,7%	(306)	1,7%	(331)	1,6%
Custos de Incorporação	(3.995)	1,9%	(1.378)	2,0%	(609)	1,8%	(155)	2,0%	(404)	1,6%	(646)	2,0%	(147)	2,0%	(325)	1,8%	(330)	1,6%
Custo de Construção	(90.115)	42,6%	(31.459)	46,1%	(14.895)	44,7%	(3.456)	43,9%	(10.010)	40,2%	(13.035)	41,1%	(2.897)	39,5%	(7.121)	39,5%	(7.242)	35,9%
Lucro Bruto Econômico	83.444	39,4%	24.406	35,7%	12.442	37,3%	2.995	38,0%	10.469	42,1%	12.931	40,8%	3.113	42,5%	7.683	42,6%	9.404	46,6%
Custo para Rateio	-	0,0%	-	0,0%	-	0,0%	-	0,0%	-	0,0%	-	0,0%	-	0,0%	-	0,0%	-	0,0%
Lucro Bruto Contábil	83.444	39,4%	24.406	35,7%	12.442	37,3%	2.995	38,0%	10.469	42,1%	12.931	40,8%	3.113	42,5%	7.683	42,6%	9.404	46,6%
Despesas de Selling	(19.541)	9,2%	(6.325)	9,3%	(3.082)	9,2%	(723)	9,2%	(2.296)	9,2%	(2.926)	9,2%	(666)	9,1%	(1.668)	9,3%	(1.854)	9,2%
Contingência	(4.976)	2,4%	(1.605)	2,4%	(784)	2,4%	(185)	2,4%	(585)	2,4%	(745)	2,4%	(172)	2,4%	(424)	2,4%	(475)	2,4%
Margem de Contribuição	58.928	27,9%	16.475	24,1%	8.577	25,7%	2.087	26,5%	7.588	30,5%	9.260	29,2%	2.275	31,0%	5.591	31,0%	7.075	35,0%
IR e CSLL	(3.883)	1,8%	(1.253)	1,8%	(612)	1,8%	(145)	1,8%	(457)	1,8%	(582)	1,8%	(135)	1,8%	(331)	1,8%	(371)	1,8%
Margem Líquida	55.045	26,0%	15.222	22,3%	7.965	23,9%	1.943	24,7%	7.131	28,7%	8.679	27,4%	2.140	29,2%	5.261	29,2%	6.704	33,2%
Lucro Bruto REF Unit.	128.133	43,1%	107.745	39,5%	115.204	40,9%	117.777	41,4%	144.718	45,9%	137.950	44,5%	144.196	45,3%	151.316	46,5%	179.663	50,1%
Lucro Raso REF Unit.	99.989	37,2%	81.131	33,0%	88.552	34,8%	91.022	35,3%	117.679	40,8%	107.103	38,3%	113.531	39,5%	120.111	40,8%	148.343	45,3%

R$ Mil - VPL - Compra	Idealle Prime		I.P. F1 s/ vaga s/ varanda		I.P. F1 s/ vaga c/ varanda		I.P. F1 c/ moto c/ varanda		I.P. F1 c/ carro c/ varanda		I.P. F2 s/ vaga s/ varanda		I.P. F2 c/ moto s/ varanda		I.P. F2 c/ moto c/ varanda		I.P. F2 c/ carro c/ varanda	
	VP	%	VP	%	VP	%	VP	%	VP	%	VP	%	VP	%	VP	%	VP	%
Receitas	115.695	100,0%	40.592	100,0%	19.754	100,0%	4.724	100,0%	14.635	100,0%	14.816	100,0%	3.509	100,0%	8.316	100,0%	9.349	100,0%
PIS/COFINS	(2.500)	2,2%	(877)	2,2%	(427)	2,2%	(102)	2,2%	(316)	2,2%	(320)	2,2%	(76)	2,2%	(180)	2,2%	(202)	2,2%
Custos e Despesas Totais	(89.523)	77,4%	(32.646)	80,4%	(15.580)	78,9%	(3.665)	77,6%	(10.834)	74,0%	(11.355)	76,6%	(2.584)	73,6%	(6.255)	75,2%	(6.603)	70,6%
Custo Terreno	(15.504)	13,4%	(5.440)	13,4%	(2.647)	13,4%	(633)	13,4%	(1.961)	13,4%	(1.985)	13,4%	(470)	13,4%	(1.114)	13,4%	(1.253)	13,4%
Custo Relacionados a Terreno	(2.919)	2,5%	(977)	2,4%	(472)	2,4%	(111)	2,3%	(341)	2,3%	(424)	2,9%	(96)	2,7%	(239)	2,9%	(259)	2,8%
Custos de Incorporação	(2.781)	2,4%	(1.009)	2,5%	(449)	2,3%	(115)	2,4%	(297)	2,0%	(405)	2,7%	(92)	2,6%	(205)	2,5%	(209)	2,2%
Custo de Construção	(52.735)	45,6%	(19.710)	48,6%	(9.332)	47,2%	(2.165)	45,8%	(6.271)	42,8%	(6.565)	44,3%	(1.459)	41,6%	(3.586)	43,1%	(3.647)	39,0%
Despesas de Selling	(12.098)	10,5%	(4.294)	10,6%	(2.087)	10,6%	(501)	10,6%	(1.523)	10,4%	(1.525)	10,3%	(361)	10,3%	(856)	10,3%	(950)	10,2%
Contingência	(1.441)	1,2%	(499)	1,2%	(243)	1,2%	(58)	1,2%	(182)	1,2%	(189)	1,3%	(44)	1,2%	(107)	1,3%	(120)	1,3%
IR e CSLL	(2.046)	1,8%	(718)	1,8%	(349)	1,8%	(84)	1,8%	(259)	1,8%	(262)	1,8%	(62)	1,8%	(147)	1,8%	(165)	1,8%
Lucro Imobiliário	23.672	20,5%	7.069	17,4%	3.747	19,0%	957	20,3%	3.485	23,8%	3.141	21,2%	849	24,2%	1.880	22,6%	2.544	27,2%

DRE (Fase)

R$ Mil - Valores Nominais - Compra	Idealle Prime		Primeira Fase		Demais Fases	
	Nominal	%	Nominal	%	Nominal	%
Receita	216.329	100,0%	137.360	100,0%	78.970	100,0%
PIS/COFINS	(4.746)	2,2%	(3.013)	2,2%	(1.732)	2,2%
Custo Total	(128.139)	60,6%	(84.033)	62,5%	(44.106)	57,1%
Custo Terreno	(30.286)	14,3%	(19.230)	14,3%	(11.056)	14,3%
Custo Relacionados a Terreno	(3.742)	1,8%	(2.437)	1,8%	(1.306)	1,7%
Custos de Incorporação	(3.995)	1,9%	(2.546)	1,9%	(1.449)	1,9%
Custo de Construção	(90.115)	42,6%	(59.820)	44,5%	(30.295)	39,2%
Lucro Bruto Econômico	83.444	39,4%	50.313	37,5%	33.132	42,9%
Custo para Rateio	-	0,0%	-	0,0%	-	0,0%
Lucro Bruto Contábil	83.444	39,4%	50.313	37,5%	33.132	42,9%
Despesas de Selling	(19.541)	9,2%	(12.427)	9,3%	(7.114)	9,2%
Contingência	(4.976)	2,4%	(3.159)	2,4%	(1.816)	2,4%
Margem de Contribuição	58.928	27,9%	34.726	25,8%	24.201	31,3%
IR e CSLL	(3.883)	1,8%	(2.466)	1,8%	(1.417)	1,8%
Margem Líquida	55.045	26,0%	32.261	24,0%	22.784	29,5%
Lucro Bruto REF Unit.	128.133	43,1%	116.369	41,2%		
Lucro Raso REF Unit.	99.989	37,2%	89.666	35,0%		

R$ Mil - VPL - Compra	Idealle Prime		Primeira Fase		Demais Fases	
	VP	%	VP	%	VP	%
Receitas	115.695	100,0%	79.705	100,0%	35.990	100,0%
PIS/COFINS	(2.500)	2,2%	(1.723)	2,2%	(778)	2,2%
Custos e Despesas Totais	(89.523)	77,4%	(62.726)	78,7%	(26.798)	74,5%
Custo Terreno	(15.504)	13,4%	(10.681)	13,4%	(4.823)	13,4%
Custo Relacionados a Terreno	(2.919)	2,5%	(1.901)	2,4%	(1.018)	2,8%
Custos de Incorporação	(2.781)	2,4%	(1.870)	2,3%	(911)	2,5%
Custo de Construção	(52.735)	45,6%	(37.478)	47,0%	(15.256)	42,4%
Despesas de Selling	(12.098)	10,5%	(8.405)	10,5%	(3.693)	10,3%
Contingência	(1.441)	1,2%	(981)	1,2%	(460)	1,3%
IR e CSLL	(2.046)	1,8%	(1.409)	1,8%	(636)	1,8%
Lucro Imobiliário	23.672	20,5%	15.257	19,1%	8.415	23,4%

Pareceres

Análise da Mancha e Implantação

Prospecção

Operações

Inteligência de Mercado

Financeiro

Anexo

Logística

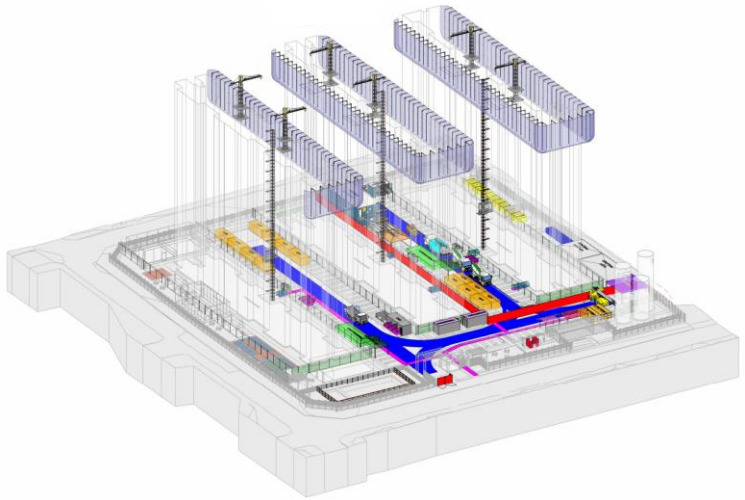

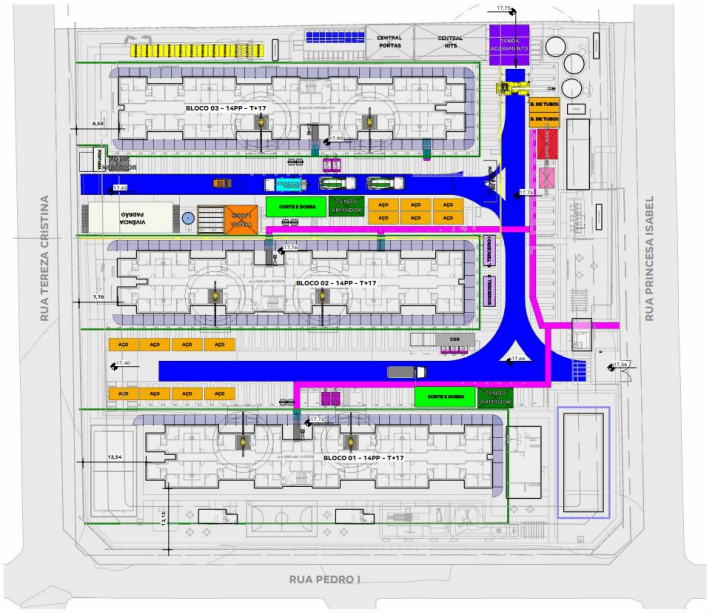

ESTRUTURA E ACABAMENTO
1 : 500

VIVÊNCIA - CONTAINERS

DESCRIÇÃO	QUANTIDADE	TAMANHO MÓDULOS	MOBILIZAÇÃO	DESMOBILIZAÇÃO	PRÉ FORMA	ESTRUTURA	ACAB.	FASE
CONTAINER PORTARIA (LOG)	CONSIDERAR 1 MÓDULO DE CONTAINER	2,41m X 6,00m	1 MOB	1 DESMOB	TODO PERÍODO	-	-	FASE 01 E 02
CONTAINER PROVISÓRIO (LOG)	CONSIDERAR 8 MÓDULOS DE CONTAINER	2,41 X 6,10 m	1 MOB	1 DESMOB	TODO PERÍODO	-	-	FASE 01 E 02
CONTAINER VIVÊNCIA PADRÃO (LOG)	7 MÓDULOS DE CONTAINER EMBAIXO, 7 MÓDULOS EM CIMA	2,41 X 6,10 m	1 MOB	1 DESMOB	-	TODO PERÍODO	TODO PERÍODO	FASE 01 E 02

FASE 01 E 02

LOG_LAZER

DESCRIÇÃO	QUANTIDADE	MOBILIZAÇÃO	DESMOBILIZAÇÃO	PRÉ FORMA	ESTRUTURA	ACABAMENTO	FASE
FUMODROMO PEQUENO (LOG)	1	-	-	TODO PERÍODO	TODO PERÍODO	TODO PERÍODO	FASE 01 E 02
TENDA LAZER	1	-	-	-	TODO PERÍODO	TODO PERÍODO	FASE 01 E 02

FASE 01 E 02

TENDAS_PERÍODOS

DESCRIÇÃO	QUANTIDADE	LARGURA	COMPRIMENTO	PRÉ FORMA	ESTRUTURA	ACABAMENTO	FASE
TENDA ARMADOR (LOG)	1	4,00	7,00	TODO PERÍODO	TODO PERÍODO	-	FASE 01

FASE 01

GAIOLA DE DESMOLDANTE (LOG)	1	4,00	6,00	-	TODO PERÍODO	-	FASE 01 E 02
GAIOLA DE INFLAMÁVEIS (LOG)	1	3,00	4,00	-	TODO PERÍODO	TODO PERÍODO	FASE 01 E 02
TENDA ACABAMENTO (LOG)	1	8,00	8,00	-	TODO PERÍODO	TODO PERÍODO	FASE 01 E 02
TENDA CENTRAL DE KITS (LOG)	1	7,12	14,14	-	TODO PERÍODO	TODO PERÍODO	FASE 01 E 02
TENDA CENTRAL DE PORTAS (LOG)	1	6,89	9,46	-	TODO PERÍODO	TODO PERÍODO	FASE 01 E 02
TENDA MOLDADOR (LOG)	1	3,00	4,00	TODO PERÍODO	TODO PERÍODO	-	FASE 01 E 02

FASE 01 E 02

TENDA ARMADOR (LOG)	1	4,00	7,00	TODO PERÍODO	TODO PERÍODO	-	FASE 02

FASE 02

LOG_EQUIPAMENTOS E MAQUINÁRIOS

EQUIPAMENTO	QUANTIDADE	MOBILIZAÇÃO	DESMOBILIZAÇÃO	PRÉ FORMA	ESTRUTURA	ACABAMENTO	FASE
CREMALHEIRA PCT (LOG)	2 EQUIPAMENTOS	1 MOB DE CREMALHEIRA POR TORRE (TAKT 2X2)	1 DESMOB DE CREMALHEIRA POR TORRE (TAKT 2X2)	-	TODO PERÍODO	TODO PERÍODO	FASE 01
GUINDASTE (LOG)	1 EQUIPAMENTO PARA IÇAMENTO DOS CASTELOS	1 MOBILIZAÇÃO	1 DESMOBILIZAÇÃO	-	-	-	FASE 01
MINIGRUA (LOG)	2 EQUIPAMENTOS	1 MOB POR MINIGRUA POR TORRE (TAKT 2X2)	1 DESMOB POR MINIGRUA POR TORRE (TAKT 2X2)	-	TODO PERÍODO	-	FASE 01

FASE 01

BETONEIRA (LOG)	VARIÁVEL	-	-	TODO PERÍODO	TODO PERÍODO	-	FASE 01 E 02
BOBCAT (LOG)	1 EQUIPAMENTO	1 MOBILIZAÇÃO	1 DESMOBILIZAÇÃO	-	TODO PERÍODO	CONSIDERAR 15 DIAS DO PERÍODO DE ACABAMENTO	FASE 01 E 02
BOMBA ESTACIONÁRIA PADRÃO (LOG)	1 EQUIP PARA CADA BLOCO	-	-	-	TODO PERÍODO	-	FASE 01 E 02
CAMINHÃO MUNCK (LOG)	1 EQUIPAMENTO	1 MOBILIZAÇÃO	1 DESMOBILIZAÇÃO	-	CONSIDERAR MEIO PERÍODO DE ESTRUTURA	-	FASE 01 E 02
PERFURATRIZ (LOG)	1 EQUIPAMENTO	1 MOBILIZAÇÃO	1 DESMOBILIZAÇÃO	CONSIDERAR PERÍODO DE ESTACA CONFORME PROJETO.	-	-	FASE 01 E 02

FASE 01 E 02

CREMALHEIRA PCT (LOG)	1 EQUIPAMENTO	1 MOB DE CREMALHEIRA POR TORRE (TAKT 2X2)	1 DESMOB DE CREMALHEIRA POR TORRE (TAKT 2X2)	-	TODO PERÍODO	TODO PERÍODO	FASE 02
MINIGRUA (LOG)	2 EQUIPAMENTOS	1 MOB POR MINIGRUA POR TORRE (TAKT 2X2)	1 DESMOB POR MINIGRUA POR TORRE (TAKT 2X2)	-	TODO PERÍODO	-	FASE 02

FASE 02

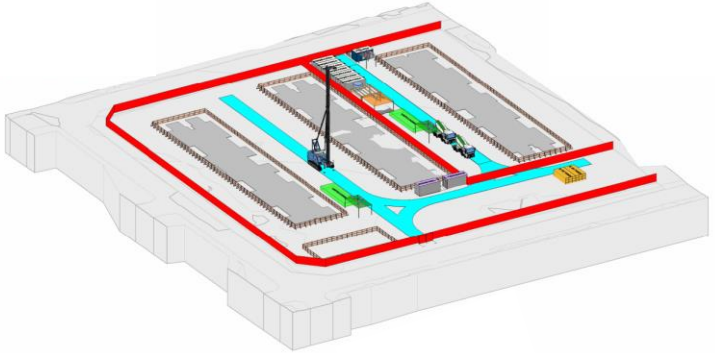

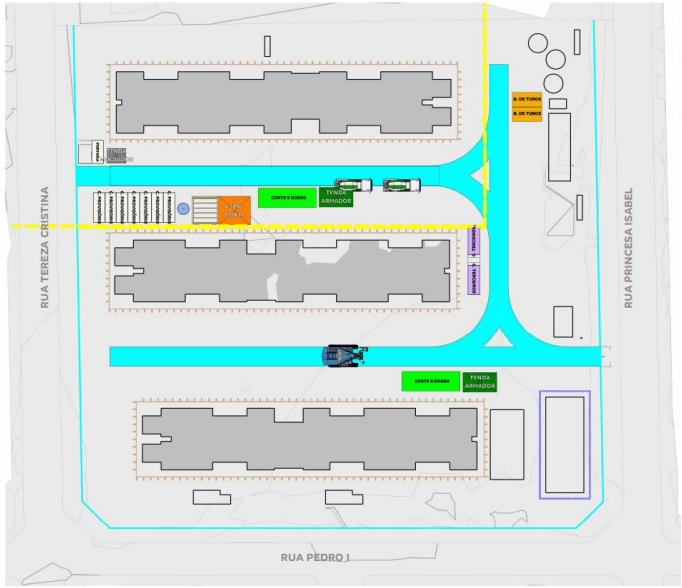

PRÉ FORMA
1 : 500

Obrigado(a)